Maître d'ouvrage

PRÉFET DU PAS-DE-CALAIS
Liberté
Égalité
Fraternité

PRÉFECTURE DU PAS-DE-CALAIS
DIRECTION DÉPARTEMENTALE DES TERRITOIRES ET DE LA MER DU PAS-DE-CALAIS
SERVICE DE L'ENVIRONNEMENT

Vu pour être annexé à mon arrêté d'approbation du PPRI des pieds de coteaux des wateringues du 25 MARS 2022

Le Préfet,

Louis LE FRANC

Plan de Prévention du Risque Inondation

PPRI des pieds de coteaux des wateringues

Commune : ZUTKERQUE (3)

Hauteurs d'eau

Maître d'oeuvre

PRÉFET DU PAS-DE-CALAIS
Liberté
Égalité
Fraternité

Direction Départementale des territoires et de la mer

APPROBATION

Echelle: 1/5000

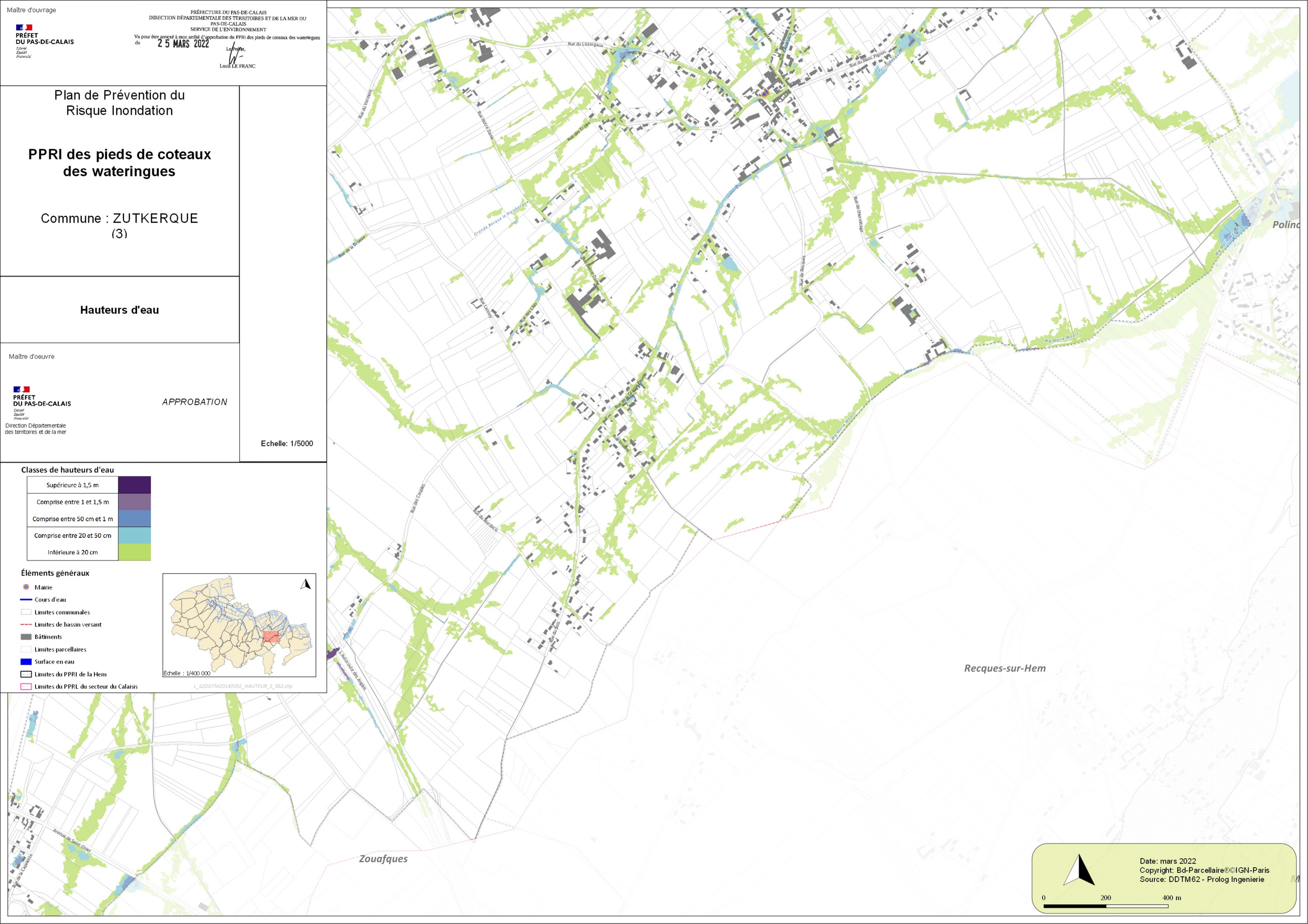

Classes de hauteurs d'eau

Supérieure à 1,5 m	
Comprise entre 1 et 1,5 m	
Comprise entre 50 cm et 1 m	
Comprise entre 20 et 50 cm	
Inférieure à 20 cm	

Éléments généraux

- Mairie
- Cours d'eau
- Limites communales
- Limites de bassin versant
- Bâtiments
- Limites parcellaires
- Surface en eau
- Limites du PPRI de la Hem
- Limites du PPRL du secteur du Calaisis

Échelle : 1/400 000

L_62DDTM20140002_HAUTEUR_S_062.shp

Date: mars 2022
Copyright: Bd-Parcellaire®©IGN-Paris
Source: DDTM62 - Prolog Ingenierie

0 200 400 m